

ÖNEMLİ NOT : Makineler teslim alınırken, hızlı bir şekilde gözden geçirilerek, taşıma ve nakliye sırasında herhangi bir hasarın meydana gelip gelmediği kontrol edilmelidir. Herhangi bir hasar ya da eksik var ise, tutanak hazırlanıp, imalatçı, satıcı veya kargo firmasına rücu edilmelidir.

İMALATÇI FİRMA

Üçyıldız Cd. No: 1/A (06130)
Subayevleri - ANKARA
Tel: (0312) 318 16 96 (pbx)
Fax: (0312) 316 66 94
e-mail: info@tmtmakine.com
www.tmtmakine.com

TEKNİK SERVİS MÜDÜRLÜĞÜ

Üçyıldız Cd. No: 1/A (06130)
Subayevleri - ANKARA
Tel: (0312) 318 16 96 (pbx)
Fax: (0312) 316 66 94
e-mail: info@tmtmakine.com
www.tmtmaine.com

TEKNİK SERVİS ŞEFLİĞİ

İstoç 1. Ada No: 2 (34550)
Mahmutbey - İSTANBUL
Tel: (0212) 656 33 60 (pbx)
Fax: (0212) 659 33 62
e-mail: info@tmtmakine.com
www.tmtmakine.com

KALİTE BELGELERİMİZ



Makinelerimiz; İmalat hatalarına karşı 2 (iki) yıl, parça ve sarf malzemeleri ihtiyaçlarına karşı 10 (on) yıl GARANTİLİDİR.



ENDÜSTRİYEL TEMİZLİK MAKİNELERİ

AQUA MAC

HALI VE KOLTUK YIKAMA MAKİNELERİ

HY-77.21 P / HY-77.21 C / HY-77.25 P / HY-77.25 C / HY-90.21 C



KULLANMA VE BAKIM KLAVUZU

- * KURULUM * KULLANMA
- * TEKNİK ÖZELLİKLER * SERVİS PARÇALARI
- * BAKIM * ARIZA GİDERME
- * YETKİLİ SERVİS İSTASYONLARI

Bu el kitabı, makinenin doğru kullanım ve bakımı için gerekli bilgileri ihtiva etmektedir. Makineyi kullanmadan önce dikkatlice okuyunuz ve ileriki muhtemel danışmalar için saklayınız.

İMALATÇI VE DİSTRİBÜTÖR

ANKARA

İSTANBUL

Üçyıldız Cd. No: 1/A 06130 Subayevleri
Tel: (0312) 318 16 96 (pbx)
Fax: (0312) 316 66 94

İstoç 1. Ada No: 2 34550 Mahmutbey
Tel: (0212) 659 33 60 (pbx)
Fax: (0212) 659 33 62

www.tmtmakine.com e-mail: info@tmtmakine.com

* Satış * Servis * Parça

**HY-77.21 C / HY-77.21 P / HY-77.25 C / HY-77.25 P / HY-90.21 C
HALI VE KOLTUK YIKAMA MAKİNELERİ
KULLANMA VE BAKIM KLAVUZU
İÇİNDEKİLER**

KONU BAŞLIKLARI	SAYFA NO
1- TEKNİK ÖZELLİKLER	3
2- STANDART APARATLAR / İSTEĞE BAĞLI APARATLAR	4
3- ELEKTRİK DEVRE (BAĞLANTI) ŞEMASI	5
4- HY-77.25 C / HY-77.25 P / HY-77.21 C / HY-77.21 P PARÇA İSİM LİSTESİ	6
5- HY-77.25 C / HY-77.25 P / HY-77.21 C / HY-77.21 P AÇILIMLI PARÇA TEKNİK RESİMLERİ	7
6- HY-90.21 C PARÇA İSİM LİSTESİ	8
7- HY-90.21 C AÇILIMLI PARÇA TEKNİK RESİMLERİ	9
8- KULLANMADA UYULMASI GEREKEN KURALLAR	10
- Kullanım Safhasında Uyulması Gereken Emniyet Kuralları	10
- Enerji Beslemesi	10
- Çalıştırma ve Kullanım Alanı	11
- Hali ve Koltuk Yıkama Makinesi Olarak Kullanılması	11
- Halı Koltuk Yıkama İle İlgili Şekiller	12
- Sıvı Vakum Makinesi Olarak Kullanılması	12
- Bez Filtre Torbası ve Kullanımı	13
- Bez Filtre Torbasının Takılması İle İlgili Şekiller	13
- Standart Aparatlar ve Kullanımı	14
9- KULLANIM HATALARINA İLİŞKİN BİLGİLER VE KONTROL	14
- Diğer Kullanım Hataları	15
10- KULLANIM SIRASINDA İNSAN VEYA ÇEVRE SAĞLIĞINA TEHLİKELİ VEYA ZARARLI OLABİLECEK DURUMLARA İLİŞKİN UYARILAR	15
11- BAĞLANTI VE MONTAJIN NASIL YAPILACAĞI	15
12- BAKIM VE ONARIMDA UYULMASI GEREKEN KURALLAR	15
13- TÜKETİCİNİN (KULLANICININ) KENDİ YAPABİLECEĞİ VEYA MAKİNEİNİN TEMİZLİĞİNE İLİŞKİN BİLGİLER	15
- Periyodik Bakım Ve Temizlik	16
14- ARIZA GİDERMEK	16
15- DEPOLAMA, TAŞIMA VE NAKLİYE SIRASINDA DİKKAT EDİLECEK HUSUSLAR	16
16- ENERJİ TÜKETİMİ AÇISINDAN, VERİMLİ KULLANILMASINA İLİŞKİN BİLGİLER	17
17- KULLANIM ÖMRÜ	17
18- GARANTİ BİLGİLERİ	17
19- BAKIM ONARIM HİZMETLERİ VERİLEBİLECEK TEKNİK SERVİS İSTASYONLARININ İSİM, ADRES VE İLETİŞİM BİLGİLERİ	18-19

GÜNGÖR ELEKTRONİK-ERDAL GÜNGÖR	HAYRULLAH MAH. MALİK EJDER CAD. ARIKAN SİT. B/BLOK NO:24/C	KAHRAMANMARAŞ	0 (344) 223 03 40	14.31.27/HYB-3225
ŞAMİL DAĞITIM PAZARLAMA VE TİC. LTD. ŞTİ.	İSMET PAŞA MAH. YENİ HÜKÜMET CAD. NO:13/C	KAHRAMANMARAŞ	0 (344) 225 84 00	14.31.27/HYB-3194
KARADENİZ BÖLGESİ				
YETKİLİ SERVİS ADI	A D R E S İ	Ş E H İ R	TELEFON	BELGE NO
ŞİRAN ELEKTRONİK MEHMET CAN KIRILMIŞ	YENİÇERİ İŞHANI HÜKÜMET CADDESİ KAT 1 ŞİRAN	GÜMÜŞHANE	0 (532) 365 60 79	14.31.61 / 882
ÇAĞDAŞ ELEKTRONİK MUHAMMET KOÇ	YALI CADDESİ KARAMEHMETOĞLU İŞHANI KAT 1	RİZE	0 (464) 217 90 72	14.31.61 / 401-1
GÜVEN ELEKTRONİK-GÜVEN AKSOY	ATATÜRK CAD. ŞADOĞLU İŞHANI NO:31	RİZE	0 (464) 212 02 06	14.31.61 / 031
RİZE ELEKTRONİK İSMAİL ZAIMOĞLU	EKREM ORHON MAH. SÜLÜN SOKAK NO. 7 / A	RİZE	0 (464) 213 12 53	14.31.61 / 145-2
DEHA TEKNİK ÇÖZÜMLER VE SERVİS HİZMETLERİ İÇ VE DIŞ TİCARET LİMİTED ŞİRKETİ	ÇARŞI MAHALLESİ HACI EŞREF CADDESİ NO. 53	RİZE	0 (464) 444 33 42	14.31.61 / 738
BAŞARAN GÖRGEÇ DEREPAZARI ELEKTRONİK	YAVUZ SELİM MAHALLESİ VATAN CAD. YEŞİLYALI BELDESİ NO. 7/ C ARSİN	TRABZON	0 (536) 399 42 65	14.31.61 / 431-2
BAY-TEŞ TEKNİK NAÇİ KELEŞ	FATİHİ CADDESİ KALYON MEVKİ OF	TRABZON	0 (462) 771 64 62	14.31.61 / 352
DOĞU ANADOLU BÖLGESİ				
ÇAĞDAŞ ELEKTRONİK MUHAMMET KOÇ	AŞAĞI MAHALLE 25. SUBAT CADDESİ İSPİR	ERZURUM	0 (442) 217 90 72	14.31.61 / 401-2
İNCİ ELEKTRONİK ATILLA KARAKAŞ	KAZIM KARABEKİR PAŞA İŞ HANI KAT:1 NO:114	KARS	0 (474) 223 57 89	36/30
İHSAN HANBAY-HANBAY TEKNİK	HAMİDİYE MAHALLESİ ANTEPLİ SOKAK NO:34/6	MALATYA	0 (422) 325 05 04	14.31-44 / 815
HALİM PARÇIKANLI-HALİM ELEKTRONİK	SARAY MAHALLESİ DEVECEL SOK. NO:3	MALATYA	0 (422) 321 86 08	14.31-44/062
ABDULVAHAP YILDIRIM-YILDIRIM ELEKTRONİK	MÜCELLİ CAD.DERME SOK.NO:14/1	MALATYA	0 (422) 321 79 11	14.31-44/064
GÜNEYDOĞU ANADOLU BÖLGESİ				
RECEP BOĞA-JAPON RECEP	YENİ MAH. 19 MAYIS CAD. NO:80 ÇINAR	DİYARBAKIR	0 (412) 511 21 07	14.31-44 / 1874
ÜNAL ŞENSÖYLER ELEKTRONİK SANAYİ VE TİCARET LİMİTED ŞİRKETİ	DEÖRMEÇ MAH. MUAMMER AKSOY BULV.8 NL.SK.NO:17/A ŞEHİTKAMİL	GAZİANTEP	0 (342) 215 15 78	14.31.27/HYB-3199
NIHAT KAVİM - KAVİM ELEKTRONİK	KARACA AHMET MAH. NAKİPOĞLU CAD. YENİ OTOGAR YANI NO:25 ŞEHİTKAMİL	GAZİANTEP	0 (342) 328 94 03	14.31.27/HYB-1941
ALAITTİN BENCAN- BENCAN ELEKTRONİK	GAZİ MAH.MİLLİ EĞEMENLİK BLV.NO:43/D	GAZİANTEP	0 (342) 321 63 96	14.31.27/HYB-3027
İZZET HELVACI- GAZİ ELEKTRONİK	KONAK MAH.13 NOLU SOK.NO 34/B	GAZİANTEP	0 (342) 339 31 09	14.31.27/HYB-2975
İZZET HELVACI- GAZİ ELEKTRONİK	SARIGÜLLÜK MAH. 10 NOLU SOK. ÇINAR APT. ALTI NO: 8	GAZİANTEP	0 (342) 339 31 09	14.31.27/HYB-3136
MAS ELEKTRONİK - MUSTAFA SARIKÇIOĞLU	GÜNEYKENT MAH.230 NOLU CAD.ŞARKLI APT. ALTI NO:45	GAZİANTEP	0 (342) 361 03 88	14.31-44/HYB-3024
RECEP BOĞA İBRAHİMOĞLU ISITMA VE SOĞUTMA	ŞANLI URFA CADDESİ MOBİL İŞ HANI KIZILTEPE	MARDİN	0 (482) 312 55 99	14.31.27/HYB-3020

**YEDEK PARÇA VE APARATLARIN TEMİN EDİLEBİLECEĞİ BAKIM ONARIM
HİZMETLERİ VEREBİLECEK TEKNİK SERVİS İSTASYONLARININ
İSİM, ADRES VE İLETİŞİM LİSTESİ**

İÇ ANADOLU BÖLGESİ				
YETKİLİ SERVİS ADI	A D R E S İ	Ş E H İ R	TELEFON	BELGE NO
TMT TÜK. TEM. MAD. MAK. OTO. KİMYA SAN. TİC. LTD. ŞTİ.	ÜÇ YILDIZ CAD. NO: 1/A 06130 SUBAYEVLERİ	ANKARA	0 (312) 318 16 96	06/2365
HASAN CANDAN	YILDIRIM BEYAZIT MAH. SIRAŞÖĞÜTLER CAD.NO:199	KAYSERİ	0 (352) 224 03 85	14.31.38/1779
DEHA TEKNİK ÇÖZÜMLER VE SERVİS HİZMETLERİ İÇ VE DIŞ TİCARET LTD. ŞTİ. KONYA ŞUBESİ	FEVZİ ÇAKMAK MAH. ARIF SOK. NO : 22 KARATAY	KONYA	0 (332) 342 57 28	42.419
ADNAN IŞIK - IŞIK ELEKTRONİK SAHİS	ESENBAY MAH.YURT SK.NO:4 NİĞDE	NİĞDE	0 (388) 232 28 89	0.14.31.38/1907
MARMARA BÖLGESİ				
TMT TÜK. TEM. MAD. MAK. OTO. KİMYA SAN. TİC. LTD. ŞTİ.	İSTOÇ 1. ADA NO:2 34550 MAHMUTBEY	İSTANBUL	0 (212) 659 33 60	06/2365
DEHA TEKNİK ÇÖZÜMLER VE SERVİS HİZMETLERİ İÇ VE DIŞ TİC. LTD. ŞTİ. - BALIKESİR ŞUBESİ	ATATÜRK MAH. YAŞAR DOĞU CAD ESEN SK. NO:23	BALIKESİR	0 (268) 212 62 64	10 HYB/656
DEHA TEKNİK ÇÖZÜMLER VE SERVİS HİZMETLERİ İÇ VE DIŞ TİC. LTD. ŞTİ. - BIGADİÇ ŞUBESİ	BİGADİÇ KÜÇÜK SANAYİ SİTESİ 4. SK. NO:12 BIGADİÇ	BALIKESİR	0 (268) 444 33 42	10 HYB / 869
EFEMODA TEKSTİL, GIDA, YAPI MALZEMELERİ TİCARET VE SANAYİ LTD. ŞTİ.	BUTTİM İŞ MERKEZİ D-2 BLOK NO.609 OSMANGAZİ	BURSA	0 (268) 444 33 42	10 HYB /870
SES ELEKTRONİK SERVİS HİZMETLERİ SAN. VE TİC. LTD.ŞTİ.	İSMETPAŞA MAH. ASAFPAŞA CAD. NO.59/A	ÇANAKKALE	0 (224) 211 19 86	16/1768
EGE BÖLGESİ				
MUHAMMER NALBANTOĞLU	TOPRAKLIK MAHALLESİ MAHMUTGAZİ CADDESİ NO:44	DENİZLİ	0 (258) 241 11 65	20/399
MUSTAFA SALİH AKSOY	GARAJ CAD. NO:20 SALIHLI	MANİSA	0 (238) 714 29 65	45 / 0204
EMİN İRA-EMİN ELEKTRONİK	ALTAY MAH.SEVİNÇ SOK.NO:25 TURGUTLU	MANİSA	0 (236) 313 28 35	14.031.45.03 /0004
MEHMET BALABAN - BALABAN ELEKTRONİK	PEKER MAH. HAKKI İPLİKÇİ CAD. NO: 35/A	MANİSA	0 (238) 232 11 89	14.31.45.03 / 0005
AKDENİZ BÖLGESİ				
BODUR ELEKTRONİK-MEHMET BODUR	YENİYURT MAH.MÜCAHİTLER CAD. KANAL KÖPRÜ 6.DURAK NO:178 SEYHAN	ADANA	(464) 217 90 72	14.31.61/401-1
KOZMİK BİL.BİLG.YAZ. ELEK. ELEKTRONİK TEKN. BAK. TEK.SER.HİZM. İTH. İHR. İMALAT VE TİC. LİM. ŞTİ.	KOCAVEZİR MAH.KOCAVEZİR İŞ MERKEZİ ŞGEM NO:25 SEYHAN	ADANA	0 (464) 212 02 06	14.31.61 / 031
ADANUS TEK.GEL.DIŞ TİC.BİLG. TEK.İL. BİL.EL.YAY.TİC. İNT. TEKN.YAZ. ÜR. VE İMALATI İTH.İHR.SAN.TİC.LTD.ŞTİ.	KOCAVEZİR MAH.KOCAVEZİR İŞ MERK.KAT:1 NO:14 SEYHAN	ADANA	0 (464) 213 12 53	14.31.61/145-2
DEHA TEKNİK ÇÖZÜMLER VE SERVİS HİZMETLERİ İÇ VE DIŞ TİCARET LİMİTED ŞİRKETİ	AKKAPI MAH.ŞEYH CEMİL CAD.NO:1 SEYHAN	ADANA	0 (464) 444 33 42	14.31.61/738
DEHA TEKNİK ÇÖZÜMLER VE SERVİS HİZMETLERİ İÇ VE DIŞ TİCARET LİMİTED ŞİRKETİ	MEDAN MAH.14.SOKAK NO:36 SEYHAN	ADANA	0 (532) 365 60 79	14.31.61 / 882
MAS ELEKTRONİK - MUSTAFA SARIKÇIOĞLU	FATİH MAH.ŞİLİFCE CAD.PALMIYE APT. ALTI NO:36/F TECE	MERSİN	0 (538) 399 42 65	14.31.61 / 431 - 2
ÖZATA GIDA TEKS.TUR.İNŞ.EL.TAŞ DOĞAL KAYN.SULARI İTH.İHT.SAN.VE TİC.LTD.ŞTİ.	RAHİME HATUN MAH.ORTAOKUL CAD.DR.SADIK AHMET SOK. NO:13/2	OSMANIYE	0 (462) 771 64 62	14.31.61 / 352

AQUA MAC

**HY-77.21 C / HY-77.21 P / HY-77.25 C / HY-77.25 P / HY-90.21 C
HALI VE KOLTUK YIKAMA MAKİNELERİ
TEKNİK ÖZELLİKLERİ**



**HY-77.21C
HY-77.21P**



**HY-77.25C
HY-77.25P**



HY-90.21C

TEKNİK ÖZELLİKLER

MODEL	HY-77.21 P / HY-77.21 C	HY-77.25 P / HY-77.25 C	HY-90.21 C
MOTOR GÜCÜ (W)	2500 + 96	2500 + 96	3750 + 96
ÇALIŞMA VOLTAJI (V/HZ)	220 / 50	220 / 50	220 / 50
SOĞUTMA SİSTEMİ	BYPASS	BYPASS	BYPASS
EMME GÜCÜ (H2O)	1800	1800	1800
TANK GÖVDESİ	PLASTİK / ÇELİK	PLASTİK / ÇELİK	ÇELİK
TANK KAPASİTESİ (lt)	21 / 56	25 / 52	21 / 69
HAVA AKIŞI (lt/sn)	110	110	110
EBATLARI (E/B/Y)	50 / 60 / 95	50 / 65 / 95	50 / 60 / 110
AĞIRLIĞI (Kg)	32 / 30	32 / 30	38
APARAT ÇAPI (Ø.mm)	40	40	40
KABLO UZUNLUĞU (mt)	8	8	8

AQUA MAC

HY-77.21 C / HY-77.21 P / HY-77.25 C / HY-77.25 P / HY-90.21 C HALI VE KOLTUK YIKAMA MAKİNELERİ STANDART VE İSTEĞE BAĞLI APARATLAR

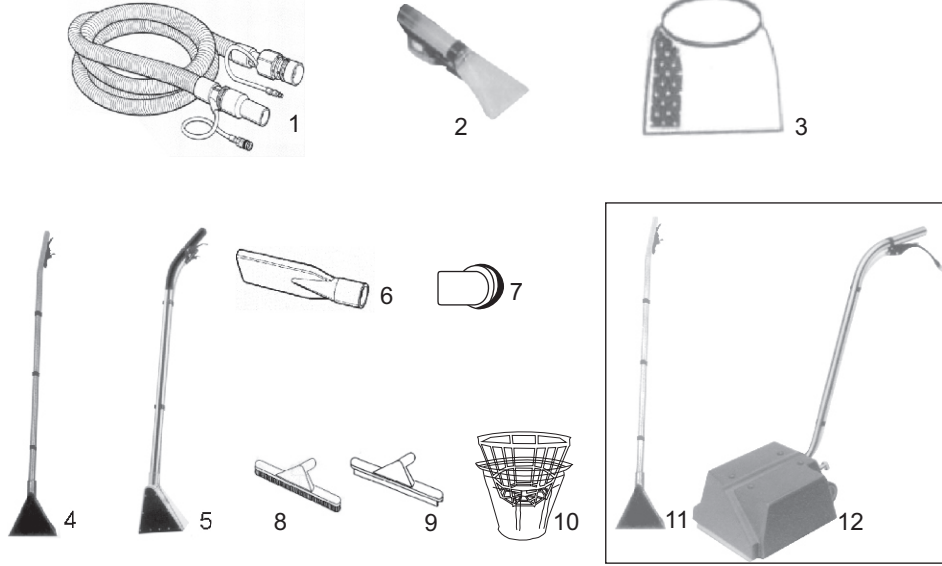

8- ENERJİ TÜKETİMİ AÇISINDAN, VERİMLİ KULLANIMINA İLİŞKİN BİLGİLER:

HY serisi AQUA-MAC endüstriyel halı yıkama makinelerini, enerji açısından verimli kullanabilmek için, şu hususların yerine getirilmesi gereklidir;

a-Kullanılan mekandaki, sabit elektrik tesisatı TSE normlarına (TS HD 384 (1) / (4.41) / (4.43) S.2) uygun olmalıdır.

b-Prizdeki elektrik voltajı 220V/50Hz standardında olmalıdır

c- HY-77.25 C / HY-77.25 P / HY-77.21 C / HY-77.21 P / HY-90.21 C modeller için, prizden alınabilecek güç, en az 2700/3000 W'a yeterli olmalıdır.

d-Prizde, fişte, kabloda, herhangi bir kırık, sıyrık, kısa devre v.b. olmamalıdır.

e-Makinenin 1 saatte tükettiği elektrik miktarı;

HY-77.25 C / HY-77.25 P / HY-77.21 C / HY-77.21 P 2.7 KW'dır.

HY-90.21 C modelde, 4.5 KW'dır

9- AQUA- MAC HALI YIKAMA MAKİNELERİNİN KULLANIM ÖMRÜ :

- Bakım onarımlarının yetkili servislere yaptırılması,
- Değiştirilen parçaların orijinal olması,
- Periyodik bakım, makinenin temizliği ve arıza giderme hususlarında, bu kılavuzda yazılanlara uyulması kaydıyla; 10 yıldır

10- GARANTİ :

AQUA - MAC Halı Yıkama makineniz, yedek parça, sarf malzemeleri ve servis işçiliği için 10 (on) yıllık bir süre boyunca tam garantiye sahip olup, garanti belgesinde belirtilen hükümlere tabidir. İmalat hatalarına karşı ise, 2 (iki) yıl garantilidir.

Makinenin ;

Bu kullanma kılavuzunda açıklanan kurallara aykırı kullanılması, orijinal olmayan yedek parçaların kullanılması, yetkisiz kişilere onarılması, usulüne uygun taşınmaması gibi durumlarda, garanti hakları kesinlikle ortadan kalkar.

11- DEĞİŞİKLİK HAKKI :

Üretici firma, makine üzerinde ve aksesuarlarda, önceden belirtmeksizin değişiklik yapma hakkını saklı tutar.

Bu kullanma kılavuzu TMT Tüketim ve Temizlik Madde ve Makinaları Otomotiv Kimya San. ve Tic. Ltd. Şti.'nin özel malıdır. Hiçbir şekilde, özel yazılı izin olmadan kısmen ya da tamamen değiştirilemez, kopya edilemez.

STANDART APARATLAR Ø 40 mm		
S.NO	KOD NO	APARAT TANIMI
01	31 02 0024	ESNEK EMİŞ HORTUM – 2,5 mt / KOMPLE
02	31 02 0025	PLASTİK KOLTUK YIKAMA BAŞLIĞI / KOMPLE
03	31 02 0050	KÖPÜK KESİCİ SÜNGER FİLTRE
İSTEĞE BAĞLI APARATLAR Ø 40 mm		
04	31 02 0030	KOMPLE HALI YIKAMA BAŞLIĞI - 2'Lİ - METAL BAŞLIK
05	31 02 0032	KOMPLE HALI YIKAMA BAŞLIĞI - 2'Lİ - PLASTİK BAŞLIK
06	21 01 4010	DAR KÖŞE BAŞLIĞI
07	21 01 4011	YUVARLAK TOZ FIRÇASI
08	21 01 4013	FIRÇALI ZEMİN BAŞLIĞI
09	21 01 4012	SIVI SIYIRICILI BAŞLIK
10	31 01 4053	BEZ FİLTRE TORBASİ – KOMPLE
11	31 02 0031	KOMPLE HALI YIKAMA BAŞLIĞI-4'LÜ-METAL BAŞLIK (HY-90.21 C)
12	NS400 BR-HT	YATAY FIRÇALI / ISITICILI / HALI YIKAMA APARATI (HY-90.21 C)

- a- Vakum hortumunda delinme olunca, herhangi bir çözümle kapatma yerine , değiştirilme yoluna gidilmelidir,
- b- Enerji kablosunda, sıyrılma ya da kopma olunca , onarmaya kalkışılmamalı , değiştirilmelidir,
- c- Filtreler delik , tıkalı veya kirli kullanılmalıdır,
- d- Aparatlar ve hortumların tıkalı olmamasına dikkat edilmelidir...

B- PERİYODİK BAKIM VE TEMİZLİK:

- a- **Periyodik Bakımın Gerekli Olduğu Durumlar ve Zaman Aralıkları;** Her çalışma sonrasında veya çalışma uzun sürdüğünde, filtrelerde ve aparatlarda, dolma ya da tıkanma olduğunda veya uzun süre kullanılmadan bekletildi ise... periyodik bakıma başvurulmalıdır.
- b- **Periyodik Bakımın Kimin Tarafından Yapılacağı;** Makineyi tanıyan,kullanım bilgilerine sahip, ya da fiilen kullanan, genellikle aynı kişi ya da kişilerce yapılmalıdır.

6-ARIZA GİDERMEK

1) BELİRTİ : Makine çalışmıyor.

Aşağıdaki noktaları kontrol ediniz;

- a) Fişin elektrik prizine takılı olup olmadığını kontrol ediniz.
- b) Butonun açık (I) pozisyonunda olup olmadığını kontrol ediniz.
- c) Tank dolmuş olabilir.Eğer öyle ise, bu el kitabında verilen açıklamaları takip ederek tankı boşaltınız.

2) BELİRTİ : Makine yeterli vakum yapmıyor.

Aşağıdaki noktaları kontrol ediniz;

- a) Filtreler kirli olabilir.Eğer öyle ise, bu el kitabında verilen açıklamalara uygun olarak temizleyiniz veya yenileyiniz.
- b) Emiş hortumu tıkalı olabilir.Eğer öyle ise, makineyi kapatın ve tıkanmaya sebep olan maddeyi çıkarınız.
- c) Tank girişi tıkalı olabilir.Eğer öyle ise, makineyi kapatın ve tıkanmaya sebep olan maddeyi çıkarınız.

3) BELİRTİ : Pompa / pompalar su püskürtmüyor.

Pompanın soğuması için yaklaşık 10 dakika bekleyiniz.

4)BELİRTİ : Deterjan akışı yok veya problemlidir.

Aşağıdaki noktaları kontrol ediniz;

- a) Deterjan/su tankındaki deterjan seviyesini kontrol ediniz.
- b) Deterjan emiş hortumu tıkalı olabilir, kontrol ediniz.

7-DEPOLAMA,TAŞIMA VE NAKLİYE SIRASINDA DİKKAT EDİLECEK

HUSUSLAR :

AQUA-MAC halı yıkama makineleri, orijinal kutusu ve ambalajı ile taşınmalı ve nakledilmelidir.

Depolama, taşıma ve nakliye sırasında, yukarıya gelecek taraf, ambalaj üzerinde, standartlara uygun olarak işaretlenmiştir. Bu uyarıya uyulması gereklidir. Depolama, taşıma ve nakliye sırasında genellikle üzerine, herhangi bir ağırlığın koyulmaması gerekir. Aksi halde, makineler hasar görebilir.

Dikkat : Depolama, taşıma,nakliye sırasında, talimatlara uyulmamasından kaynaklanan hasarlar, garanti kapsamı harici olup, üreticini sorumluluğu dışındadır.

AQUA MAC

HY-77.21 C / HY-77.21 P / HY-77.25 C / HY-77.25 P / HY-90.21 C
HALI VE KOLTUK YIKAMA MAKİNELERİ
ELEKTRİK DEVRE ŞEMASI

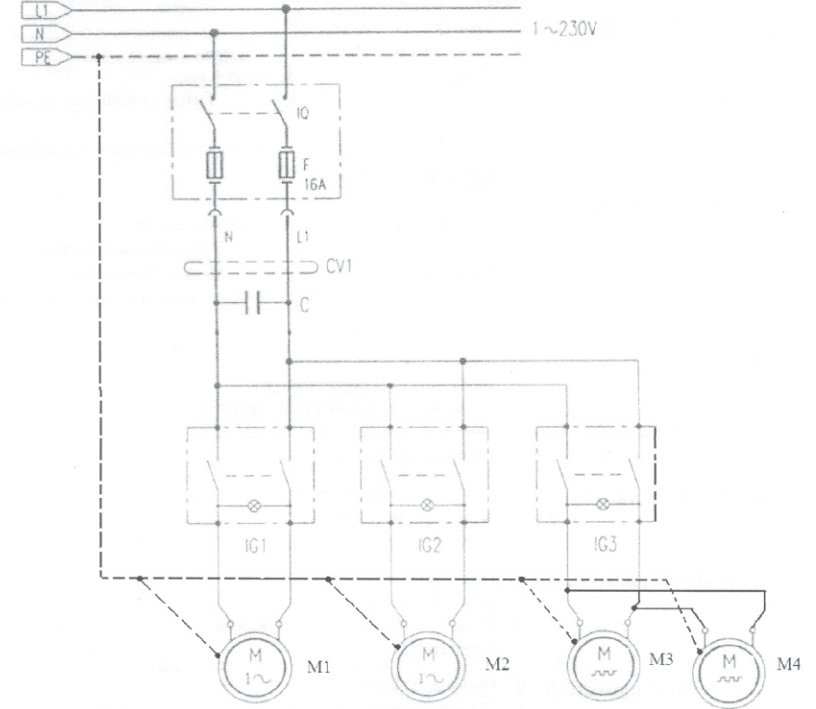

TABLO NO	PARÇA TANIMI
L1	FAZ
N	NÖTR
PE	TOPRAK
F	SİGORTA
CV1	ELEKTRİK KABLOSU
C	PARAZİT FİLTRESİ
IG1	AÇMA KAPAMA ANAHTARI 1
IG2	AÇMA KAPAMA ANAHTARI 2
IG3	AÇMA KAPAMA ANAHTARI 3
M1	VAKUM MOTOTRU 1
M2	VAKUM MOTOTRU
M3	SU PÜSKÜRTME MOTORU
M4	SU PÜSKÜRTME POMPASI

HALI VE KOLTUK YIKAMA MAKİNELERİ PARÇA LİSTESİ			
RESİM NO	KOD NO	PARÇA TANIMI	ADET
1	31 01 4001	ÜST KAPAK TUTACAĞI	1
2	31 01 4037	VİDA-4.5 / 24 mm	2
3	31 01 4038	VİDA-4.5 / 50 mm	4
4	31 01 3008	ELEKTRİK KABLOSU-3x1,5 mm/6mt	1
5	31 01 3009	KABLO KLAVUZU	1
6	31 01 3010	KABLO SABİTLEME ELAMANI	1
7	31 01 4041	VİDA-3.5 / 22 mm	2
8	31 01 4002	ÜST KAPAK	1
9-A	31 01 3012	AÇMA KAPAMA ANAHTARI - KR	2
9-B	31 01 3013	AÇMA KAPAMA ANAHTARI - YŞ	1
10	31 01 4038	VİDA-4.5 / 50 mm	6
11	31 01 4003	MOTOR ÜST YATAĞI	1
12	31 01 4008	3. MOTOR YERİ HAVALANDIRMA TAPASI	1
13	31 01 4038	VİDA-4.5 / 50 mm	6
14	31 01 3014	ÜST SES İZOLASYON SÜNGERİ	1
15	31 01 4014	MOTOR SABİTLEME HALKASI	1
16	31 01 4038	VİDA-4.5 / 50 mm	8
17	31 01 3016	MOTOR ÜST CONTASI	2
18	31 01 3022	MOTOR - 220 V - ÇİFT FANLI	2
19	31 01 3017	MOTOR ALT CONTASI	2
20	31 01 4011	HAVA VALFİ	2
21	31 01 4012	YEDEK HAVA VALFİ TAPASI	1
22	31 01 4010	MOTOR YERİ BÜYÜK TAPASI	1
23	31 01 4005	MOTOR ALT YATAĞI	1
24	31 01 4045	ALT YATAK CONTASI (KAUÇUK)	1
25	31 01 4006	ŞAMANDRA TUTMA KAPAĞI	1
26	31 01 3006	ŞAMANDRA	1
27	31 01 3007	ŞAMANDRA KAFESİ	1
28	31 01 4037	VİDA-4.5 / 24 mm	8
29-A	31 01 4018	ATIK TANKI ÇELİK 77 lt	1
29-B	31 01 4022	ATIK TANKI PASLTIK 77 lt	1
30	31 01 3031	MANDAL-PLASTİK	2
31	31 01 4039	HORTUM GİRİŞ AĞZI CONTASI	1
32	31 01 4040	HORTUM GİRİŞ AĞZI	1
33	31 01 4036	VİDA - 4.5 / 10 mm	10
34	31 01 4014	TAŞIMA KULPU	2
35	31 01 4015	BOŞALTMA HORTUMU - KOMPLE	1
36	31 01 4016	KELEPÇE	1
37	31 01 4017	BOŞALTMA HORTUM ASKILIĞI	1
38	31 01 0063	KAZAN İTME KOLU - METAL	1
39	31 01 4029	ARKA TEKER MİLİ	1
40	31 01 4028	TEKERLEK TAPASI	2
41	31 01 4027	ARKA TEKER	2
42	31 01 4025	KAZAN TAŞIMA ARABASI	1
43	31 01 3037	OYNAR TEKER- 75 mm	2
44	31 01 4033	KAZAN TAŞIMA ARABASI - KOMPLE	1
45	31 02 0013	ÇABUK BAĞLANTI JAKI - MAKİNE ÜSTÜ-METAL	1
46	31 02 0001	SU / POMPA MOTORU / 54 W / 6 BAR	2
47	31 02 0011	VİBRASYON TAKOZU (KAUÇUK)	4
48	31 02 0003	SU POMPASI DEVİRDAİMİ / 8 mm	1
49	31 02 0004	SU HORTUMU T BAĞLANTISI / 8mm	2
50	31 02 0005	SU HORTUMU DİRSEĞİ- 8 mm	2
51	31 02 0006	PİNOMATİK DÖRTLÜ KURUVA- 8 mm	1
52	31 02 0051	POMPA VE DEVİRDAİM HORTUMU 50 cm	1
53	31 02 0052	DETERJAN EMİŞ HORTUMU 60 cm	1
54	31 02 0020	DETERJAN HORTUM GEÇİŞ KLAVUZU (HY-77.25C/ HY-77.25P)	1
55	31 02 0049	SU / DETERJAN FİLTRESİ	1
56-A	31 02 0042	DETERJAN İÇ TANKI 21 lt (HY-77.21 C / HY-77.21 P)	1
57-A	31 02 0044	DETERJAN DIŞ TANKI 25 lt (HY-77.25 C / HY-77.25 P)	1

kontrollerinin yanında , aksesuarların tıkalı olmamasına ve başlık ile atık tankı arasında da hava sızması olmamasına dikkat edilmelidir ve periyodik olarak kontrol edilmelidir.

DİĞER KULLANIM HATALARI

- Makineyi , yanlış enerji kaynağına bağlamak,
- Toz filtre torbası üzerinde takılı iken, sıvıların vakumlamasında kullanmak,
- Kuru vakumlu temizlikte filtresiz kullanmak veya filtreleri delik ya da kirli kullanmak,
- Makineyi yatırarak veya normal dışı pozisyonlarda kullanmak,
- Standart dışı aparatlar kullanmak,
- Yağmur veya kar altında kullanmak,
- Makinenin hava çıkış yollarını kapatarak kullanmak,
- Makine üzerine su tutmak.

3-KULLANIM SIRASINDA İNSAN VEYA ÇEVRE SAĞLIĞINA TEHLİKELİ VEYA ZARALI OLABİLECEK DURUMLARA İLİŞKİN UYARILAR

AQUA-MAC Halı Yıkama Makineleri;

- Ehil olmayan kişilerce kullanılmamalıdır.
 - Göz, ağız, kulak... gibi vücudun hassas bölgelerine yakın kullanılmamalıdır,
 - Hayvanlar üzerinde kullanılmamalıdır,
 - Yanııcı , patlayıcı , zehirli , aşındırıcı maddeleri emdirmek için kullanılmamalıdır,
 - Tanklardan , kapılardan, tuvaletlerden vb. pis kirli ve yoğun atıkların vakumlamasında kullanılmamalıdır,
 - Vakumlanan atıklar, ilgili ülke mevzuatına göre nakledilmeli ve depolanmalıdır,
- DİKKAT :** Cihazın uygun olmayan kullanımları dolayısıyla meydana gelebilecek herhangi bir hasar ya da çevre zararlarından , imalatçı firma sorumlu tutulamaz.

4- BAĞLANTI VE MONTAJIN NASIL YAPILACAĞI ;

AQUA-MAC halı yıkama makineleri, orijinal kurulu olarak müşteriye sunulmaktadır. Ayrıca herhangi bir kurulum veya montaj gerektirmemektedir. Makine , ambalajından çıkarılıp uygun enerji kaynağına (prize) takıldıktan sonra(Şekil-25) , bu kullanma kılavuzundaki talimatlara uygun olarak kullanıma başlanabilir.

Not: Enerji Bağlantı Şeması, bu kullanma kılavuzunda , ayrıca gösterilmiştir.(Sayfa:10)

5-BAKIM VE ONARIMDA UYULMASI GEREKEN KURALLAR :

AQUA-MAC halı yıkama makinelerinin bakım ve onarımları , yetkili teknik servislerce yapılır. Bakım onarımda uyulması gereken kurallar , servis elemanlarının eğitiminde kendilerine , uygulamalı olarak gösterilir.

DİKKAT: Makineye yetkisiz kişilerce müdahale edildiğinde , imalatçının garanti sorumlulukları geçersiz kalır.

A- TÜKETİCİNİN (KULLANICININ) KENDİ YAPABİLECEĞİ BAKIM,ONARIM VEYA MAKİNEİNİN TEMİZLİĞE İLİŞKİN DİKKAT ETMESİ GEREKEN BİLGİLER;

Kullanıcı, onarım dışı bakım konularına, özellikle, makine ve aksesuarların bakım ve temizliğine dikkat etmelidir. Örneğin;

- Kullanıcı motorla ilgili ayarlara kesinlikle müdahale etmemelidir,
- Makine gövdesindeki veya başlığındaki aparatlardaki kırılma ve kopmaları yapışturmaya kalkışmamalıdır,

H- VAKUM MOTORU :

Pervanelerin dengesini bozarak iyi çalışmasını engelleyen yabancı maddelerin motora girmemesi esastır. Dolayısıyla makinenin, kuru vakumlu temizlikte,kuru vakumlu temizlikte, filtersiz veya yırtık filtre ile kullanılmaması gereklidir.

I- STANDART APARATLAR VE KULLANIMI

(Not: Standart aparat resimleri, bu talimatnamenin ?.ve ?. sayfasındadır.)

1- Esnek Emiş Hortumu; (Komple; Esnek Emiş Hortumu, Kısa Hortum Rekoru ve Uzun Hortum Rekoru)

Emiş Hortumu'nun Kısa Hortum Rekoru, makinenin hortum giriş ağzına, tam oturacak şekilde yerleştirilir.Uzun Hortum Rekoru, uzatma borularını veya diğer aparatların doğrudan takılarak kullanıldığı bir aparattır.

Su/Deterjan Hortumu: (Komple; Su/Deterjan Hortumu, Makine Yönlü Adaptör ve Aparat Yönlü Adaptör)

Makinenin deterjan tankındaki temiz su ve deterjanı, yıkanacak zemine püskürtme işlemini gerçekleştiren aparatlardır. Bir tarafı makine üstündeki rekora, diğer tarafı, halı veya koltuk yıkama başlığındaki fıskiye gruplarına geçirilir.

2- Plastik Koltuk Yıkama Başlığı:

Doğrudan emiş hortumuna takılarak, adaptör ve rekorla, su/deterjan bağlantısını sağlayarak, fıskiye grubu ile birlikte koltuk vb. döşemelerinin yıkanmasında kullanılır.

Fıskiye Grubu: Su ve Deterjan püskürtücü aparatlardır.

3- Köpük Kesici Sünger Filtre : Makineler, halı ve koltuk yıkama olarak kullanılırken, temiz suya karıştırılan deterjanın sebep olabileceği köpük ve diğer kimyasal oluşumların, motora ve hava akış yollarına ulaşarak, emişi zayıflatmasına karşı, bir önlem olarak kullanılır. Makineler, sıvı ve kuru vakum olarak kullanılırken çıkartılır,

İSTEĞE BAĞLI APARATLAR

1- Halı Yıkama Başlığı ve Fıskiye Grubu :

Genelde, uzatma borularının ucuna takılarak,(bazen uzatma borusuna sabitlenmiş olarak) adaptör ve rekorlarla su/deterjan bağlantısını sağlayarak, halının yıkanmasında kullanılır.

2- Uzatma Boruları: Kuru ve Islak/Kuru vakumlu temizlik yaparken, kullanılacak isteğe bağlı aparatları ucuna geçirmek için kullanılır.

3- Dar Köşe Başlığı : Yarıkların,köşelerin,tabanların,araba içlerinin ve temizliği gereken ve ulaşılması zor tüm dar yerlerin temizliği için kullanılır.

4- Yuvarlak Toz Fırçası : Tablolar,gümüş süsler v.b. hassas emtiaların tozunu almakta kullanılır.

5- Fırçalı Zemin Başlığı : Halı ve sert zeminlerin kuru vakumlu temizliğinde kullanılır.

6- Sıvı Sıyırıcılı Zemin Temizleme Başlık :

Halı ve sert zeminlerin, ıslak vakumlu temizliğinde kullanılır.

7- Komple Bez Filtre: (Filtre Kafesi, Filtre Kasnağı ve Bez Filtre Torbası)

Makineler kuru vakumlayıcı olarak kullanılırken takılır.

8- Yatay Fırçalı / Isıtcılı / Halı Yıkama Aparatı : HY-90.21 C modellerle beraber kullanılması önerilen, sıcak su üreten, yatay fırçası ile etkili bir halı yıkama sağlayan, özel kullanma talimatı olan bir aparattır.

2- KULLANIM HATALARINA İLİŞKİN BİLGİLER VE KONTROL

AQUA-MAC halı yıkama makineleri, yukarıda 1. maddede açıklanan Kullanımda Uyulması Gereken Kurallara titizlikle uyulduğu takdirde, ayrıca, herhangi bir hata ya da kontrolü gerektirmeyecek şekilde imal edilmiştir. Bu kuralların, gerektiğinde tekrar tekrar okunmasını tavsiye ederiz. Filtrelerin doğru kullanımı, sağlamlığı ve hava sızdırma

AQUA MAC

HY-77.21 C / HY-77.21 P / HY-77.25 C / HY-77.25 P AÇILIMLI PARÇA TEKNİK RESİMLERİ

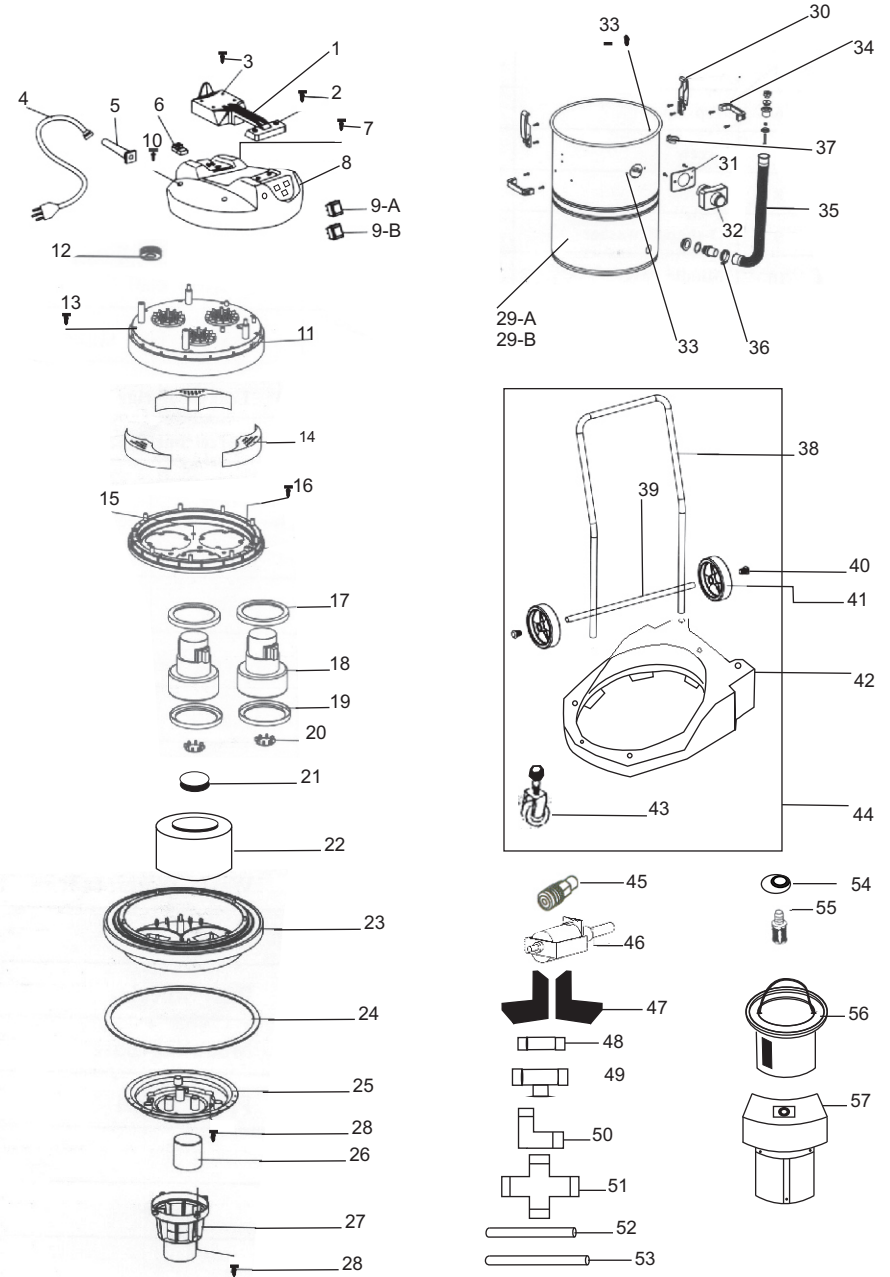

HALI VE KOLTUK YIKAMA MAKİNELERİ PARÇA LİSTESİ

RESİM NO	KOD NO	PARÇA TANIMI	ADET
1	31 01 4001	ÜST KAPAK TUTACAĞI - KR	1
2	31 01 4037	VİDA-4.5 / 24 mm	2
3	31 01 4038	VİDA-4.5 / 50 mm	4
4	31 01 3008	ELEKTRİK KABLOSU-3X1 mm/6mt	1
5	31 01 3009	KABLO KLAUZU	1
6	31 01 3010	KABLO SABİTLEME ELAMANI	1
7	31 01 4041	VİDA-3.5 / 22 mm	2
8	31 01 4002	ÜST KAPAK	1
9-A	31 01 3012	AÇMA KAPAMA ANAHTARI - KR	2
9-B	31 01 3013	AÇMA KAPAMA ANAHTARI - YŞ	1
10	31 01 4038	VİDA-4.5 / 50 mm	4
11	31 01 4003	MOTOR ÜST YATAĞI - KR	1
12	31 01 4010	MOTOR YERİ TAPASI	1
13	31 01 4038	VİDA-4.5 / 50 mm	6
14	31 01 3014	ÜST SES İZOLASYON SÜNGERİ	1
15	31 01 4014	MOTOR SABİTLEME HALKASI	1
16	31 01 4038	VİDA-4.5 / 50 mm	8
17	31 01 3016	MOTOR ÜST CONTASI	3
18	31 01 3022	MOTOR 220 V ÇİFT FANLI	3
19	31 01 3017	MOTOR ALT CONTASI	3
20	31 01 4011	HAVA VALFİ	3
21	31 01 4005	MOTOR ALT YATAĞI	1
22	31 01 4045	ALT YATAK CONTASI (KAUÇUK)	1
23	31 01 4006	ŞAMANDRA TUTMA KAPAĞI	1
24	31 01 3006	ŞAMANDRA	1
25	31 01 3007	ŞAMANDRA KAFESİ	1
26	31 01 4037	VİDA-4.5 / 24 mm	8
27	31 01 4020	ATIK TANKI ÇELİK 90 lt	1
28	31 01 3031	MANDAL-PLASTİK	2
29	31 01 4039	HORTUM GİRİŞ AĞZI CONTASI	1
30	31 01 4040	HORTUM GİRİŞ AĞZI	1
31	31 01 4036	VİDA - 4.5 / 10 mm	10
32	31 01 4046	BASKULANTI METAL KAZAN İTME KOLU	1
33	31 01 4047	BASKULANTI APARATI	1
34	31 01 4048	BASKULANTI SOMUNLU VİDA-M5 / 58mm	4
35	31 01 4049	BASKULANTI BASKI TAMPONU (İÇTEN)	6
36	31 01 4050	BASKULANTI BASKI TAMPONU (DIŞTAN)	4
37	31 01 4051	BASKULANTI KAZAN DAYAMA KOLU	1
38	31 01 4029	ARKA TEKER MİLİ	1
39	31 01 4028	TEKERLEK TAPASI	2
40	31 01 4027	ARKA TEKER	2
41	31 01 4025	KAZAN TAŞIMA ARABASI	1
42	31 01 3037	OYNAR TEKER- 75 mm	2
43	31 01 3045	VİDA-4.8 / 16 mm	4
44	31 01 4033	KAZAN TAŞIMA ARABASI - KOMPLE	1
45	31 02 0013	ÇABUK BAĞLANTI JAKI - MAKİNE ÜSTÜ-METAL	1
46	31 02 0002	SU / POMPA MOTORU / SIX- 90 W / 6 BAR	2
47	31 02 0011	VİBRASYON TAKOZU (KAUÇUK)	4
48	31 02 0003	SU POMPASI DEVİRDAİMİ / 8 mm	1
49	31 02 0004	SU HORTUMU T BAĞLANTISI / 8mm	2
50	31 02 0005	SU HORTUMU DİRSEĞİ- 8 mm	2
51	31 02 0006	PİNOMATİK DÖRTLÜ KURUVA- 8 mm	1
52	31 02 0051	POMPA VE DEVİRDAİM HORTUMU 50 cm	1
53	31 02 0052	DETERJAN EMİŞ HORTUMU 60 cm	1
54	31 02 0049	SU / DETERJAN FİLTRESİ	1
55	31 02 0042	DETERJAN İÇ TANKI 21 lt	1

BEZ FİLTRE TORBASININ TAKILMASI :

- aa-) Öncelikle, makinenizin fişini prizden çıkartınız.(Şekil-15)
ab-) İki yandan, makine başlığını mandallarını açarak, başlığı, atık tankından ayırınız. (Şekil-16)
ac-) Atık tankını içerisinde, sıvı/katı atık kalmadığından emin olunuz. (Şekil-17)
ad-) Model olarak, su/deterjan tankı makinenin içinde ise (HY-77.21 C / HY-77.21 P / HY-90.21 C) bez filtre takmadan önce, iç tankları mutlaka çıkarınız.
ae-) Bez Filtre Torbasını, takım halinde (Filtre Kasnağı+Filtre Kafesi+Bez Filtre) atık tankının içine yerleştiriniz. (Şekil-18)
af-) Fişi elektrik prizine takınız. (Şekil-19)
ag-) Açma/kapama anahtarını, “açık” (I) konumuna getirerek, makinenizi çalıştırınız. . (Şekil-20) ve temizliğe başlayınız.
ah-) Kuru vakumlu temizlikte, Sıvı Sıyırıcı Başlık (Şekil-21) hariç, diğer aksesuarların hepsi kullanılabilir.
ai-) Temizlik işlemi bittiğinde, açma/kapama anahtarını, “kapalı” (0) konumuna getirerek (Şekil-22) fişi elektrik prizinden çekiniz.(Şekil-23)
aj-) Çalışma bitince, atık tankı itinalı olarak boşaltılır ve temizlenir. (Şekil-24)

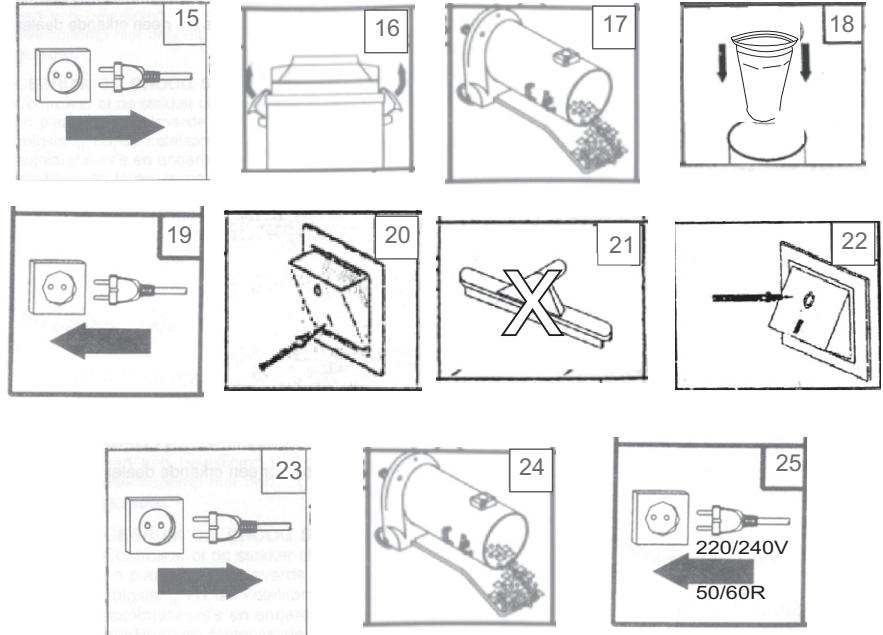

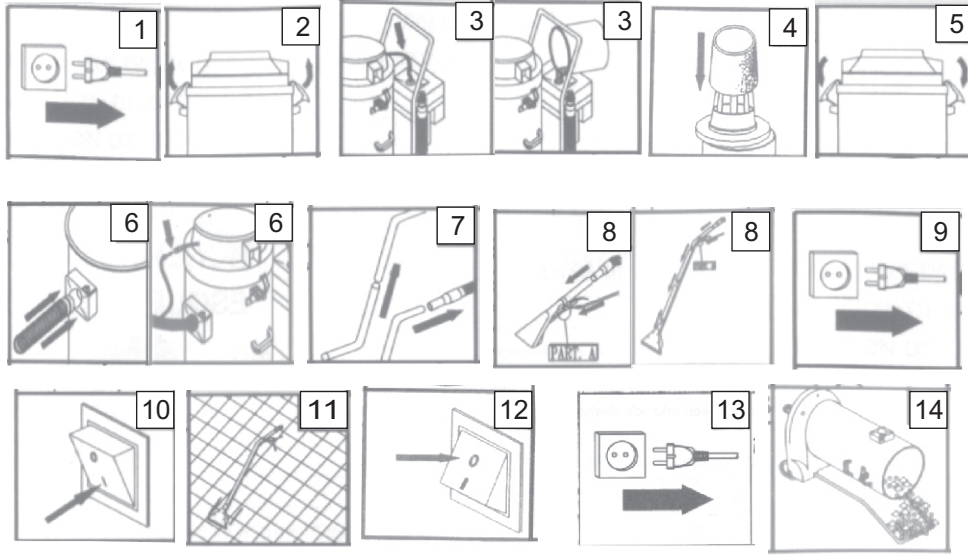

F- SIVI VAKUM MAKİNESİ OLARAK KULLANMA

AQUA-MAC halı yıkama makineleri, sadece sıvı vakum makinesi gibi de kullanılabilir. Makineyi sıvı vakum için kullanırken, deterjan iç tankını çıkarmayabilirsiniz. Ancak HY-77.21 C / HY-77.21 P / HY-90.21 C modellerde iç tankının ve bütün modellerde köpük kesici filtrenin çıkarılmasından sonra sıvı vakum olarak kullanılması, makinenizin kapasitesini ve verimini artırır. Makineye, kuru vakum için bez filtre takılmış ise, sıvı vakum öncesi, bunlar mutlaka çıkarılmalıdır. Makine, sıvı vakumlayıcı olarak kullanılırken, sadece kırmızı renkli-emiş motorunu çalıştıran- anahtarlar kullanılır.

G- MAKİNELERİN, KURU (sadece toz ve kuru kirlerde) VAKUMLAYICI OLARAK KULLANILMASI

HY serisi AQUA – MAC halı yıkama makineleriniz, sıvı vakumlayıcı olarak kullanılabilir gibi, sadece kuru (tozları ve küçük parçacıkları) vakumlayıcı olarak da kullanılabilir.

Kuru vakumlayıcı olarak kullanılırken, şamandıra mekanizmasının devrede olmasına gerek yoktur. Ancak, şamandıra mekanizması makinenizin üzerinde takılı ise, çıkartılması da gerekmez. Kuru vakumlu kullanımda kesinlikle bir bez filtre torbasının kullanılması gereklidir.

a) Bez Filtre Torbası ve Kullanımı:

AQUA-MAC halı yıkama makineleri, temizlenen zeminden vakumlanan maddeleri , başka bir kaba ihtiyaç olmadan, gövdedeki atık tanka toplayacak şekilde imal edilmiştir. Ancak, atık tankının aynı zamanda toz ve kirlerin toplandığı bir depo gibi kullanılabilmesi için , motoru toz ve kirlere karşı mutlaka bir filtre torbası ile korumaya almalıdır. Bez filtre torbası alternatiflerden birisidir. Makinenizin performansının yüksekliği, bez filtre torbasının temizliğine dikkat etmeye bağlıdır. Bu da makinenizin kullanılma oranı ile ilgilidir. Bez Filtre Torbası diğer bir toz emici kullanılarak veya bir fırça ile elle ve dikkatlice silkelenerek temizlenir. En iyi filtre temizliği, onu yerinden oynatmadan, basınçlı hava ile filtre kumaşının deliklerini temizleyecek şekilde yapılmalıdır. Böylelikle, filtre kumaşının gözeneklerinden hava akımı geçişi kolaylaştırılmış, dolayısı ile yüksek performans sağlanmış olacaktır.

AQUA MAC

HY-90.21 C AÇILIMLI PARÇA TEKNİK RESİMLERİ

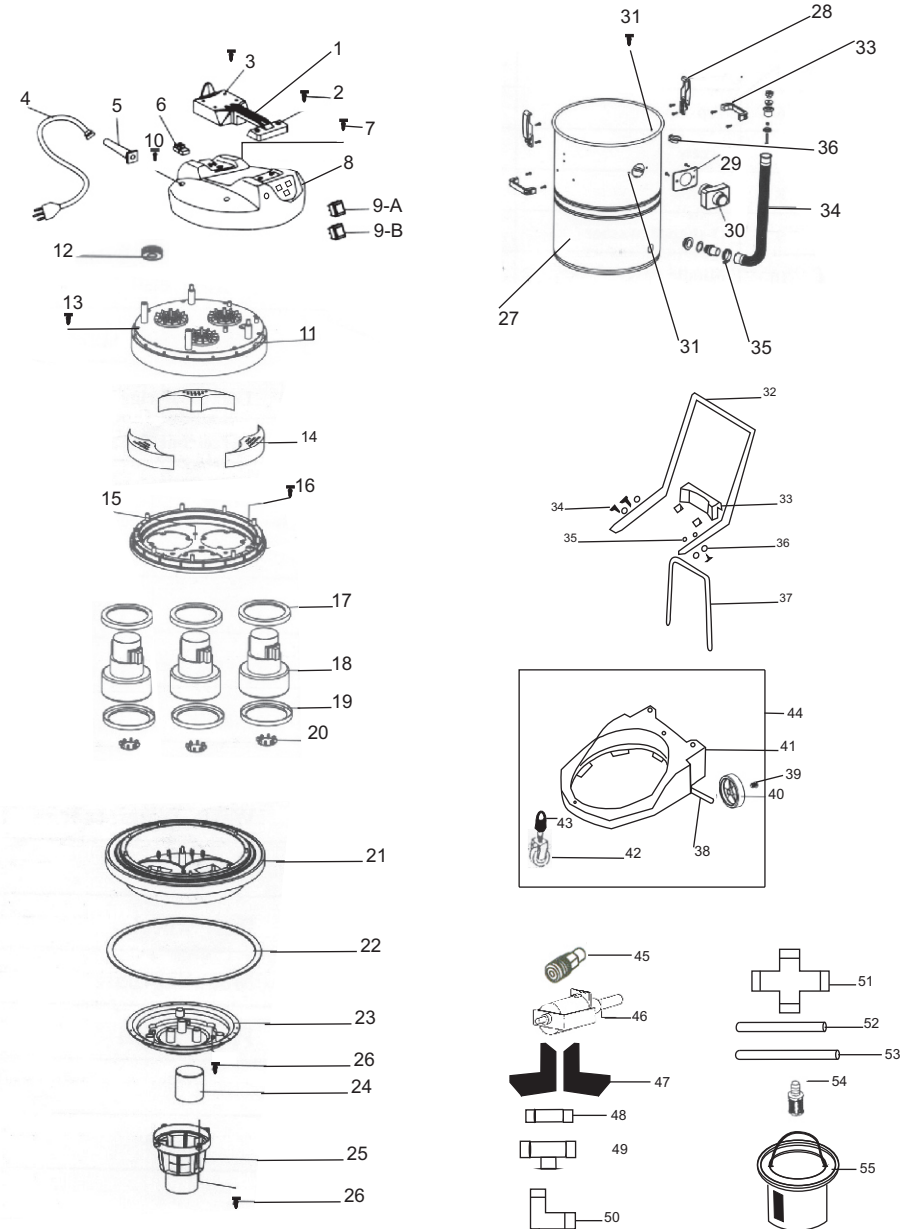

AQUA MAC

HY-77.21 C / HY-77.21 P / HY-77.25 C / HY-77.25 P
/ HY-90.21 C

HALI VE KOLTUK YIKAMA MAKİNELERİ KULLANMA VE BAKIM TALİMATI

1- KULLANIMDA UYULMASI GEREKEN KURALLAR

A- DİKKAT :

Makinenizi yanıcı ve patlayıcı maddelerden uzakta kullanınız. Benzin,solventler,vernükler, benzer patlayıcı, yanıcı,çözücü ve köpük üreten kimyasal özelliklere sahip malzemeler, AQUA.MAC ile temizlik yaparken kesinlikle kullanılmaz. Aksi halde , yangın tehlikesi ile karşılaşılabilir.

B- KULLANIM SAFHASINDA UYULMASI GEREKEN EMNİYET KURALLARI:

CİHAZINIZI KULLANMADAN ÖNCE,TÜM BİLGİLERİ OKUYUNUZ

Yangın,elektrik çarpması veya kaza risklerini önlemek için ;

• Sadece üreticinin önerdiği ve kullanma kılavuzunda belirtildiği gibi kullanınız.

• Dış alanlarda veya pürüzlü yüzeylerde çalıştırmayınız.

• Cihazı fişe takılı bırakıp gitmeyiniz.

• Oyuncak olarak kullanılmasına izin vermeyiniz.Çocukların yanında cihazı kullanırken dikkatli olunuz.Çocukların cihazı kullanmasına izin vermeyiniz.

• Hasarlı kablo veya fiş ile cihazı kullanmayınız.Eğer cihaz, çalışması gerektiği gibi çalışmıyor ise, örneğin yüksekte düşmüş, suyun içine düşmüş, hasar görmüş... ise, kullanmadan önce yetkili servise gösteriniz.

• Cihazı kablosu ile çekmeyiniz, itmeyiniz,kapı aralıklarına sıkıştırmayınız ve sıcak yüzeylerden uzak tutunuz.

• Orjinalinden farklı kablo kullanmayınız,çalışma kapasitesine uygun olmayabilir.

• Kabloyu prizden çekmeden önce tüm düğmeleri kapatınız.

• Kablodan çekerek fişi prizden çıkarmayınız.Fişten tutarak çıkarmanız önerilir.

• Islak elleriniz ile cihazda veya fişinde işlem yapmayınız.

• Herhangi bir yabancı cisim,cihazın veya aparatın içine koymayınız.

• Sigara,sıcak kül ve benzeri yanıcı cisimleri vakumlamayınız.

• Kuru vakum makinesi olarak kullanacaksanız,toz torbasını kullanmadan çalıştırmayınız.

• Gaz ve benzeri yanıcı cisimleri vakumlamayınız.

• Cihazınızı temiz,serin, kuru iç alanlarda muhafaza ediniz.

• Çalışma alanınızın yeterli aydınlıkta olmasına dikkat ediniz.

C- ENERJİ BESLEMESİ :

AQUA MAC halı yıkama makineleriniz, sadece üzerindeki tanımlama etiketinde belirlenen bilgilere tekabül eden özellikte alternatif akım ile kullanılır.Elektrik akımının, makinenin üzerinde yazılan etikette gösterildiği üzere, 220 V olup olmadığını kontrol ediniz. Kullanım alanındaki besleme prizinin özelliği , çekiş için yeterli amperaja sahip olmalıdır. Besleme kablosu iki kutupludur. İletkenleri; nötr için mavi , faz için kahverengidir.

D- ÇALIŞMA VE KULLANIM ALANI:

HY Serisi AQUA – MAC halı yıkama makineleri; hareketsiz ve pürüzsüz yüzeylerde, halıların,koltukların,tekstil döşemelerinin deterjanlı veya deterjansız su püskürtülerek ve püskürtülen suyun emilmesi suretiyle,yıkama makinesi olarak kullanılırlar.

Ayrıca, kuru toz, küçük parçacıklar, ıslak ve kuru kirlerin emilmesi için, bir "ıslak/kuru vakumlu elektrikli süpürge makinesi" gibi de kullanılabilirler.

E- HALI VE KOLTUK YIKAMA MAKİNESİ OLARAK KULLANILMASI

Makinenizi, halı ve koltuk yıkama olarak kullanabilmek için, aşağıda belirtilen uygulamaların yapılması gereklidir;

a) Fişi, elektrik prizinden ayırınız.(Şekil-1)

b) İki mandalı açarak, makine kafasını gövdesinden ayırınız. (Şekil-2)

c) Deterjan tankını, temiz su ve tercih edeceğiniz köpük kesicili deterjan karışımı ile doldurunuz, daha sonra makinenin ilgili yerine yerleştiriniz. (Şekil-3)

d) Köpük Kesici Sünger Filtre'yi, makine kafasının altındaki şamandıra kafesine geçiriniz. (Şekil-4)

e) Makinenin kafasını, orijinal konumunda tekrar yerleştiriniz ve mandallarla sabitleyiniz.(Şekil-5)

f) Emiş Hortumu'nu, makinenin Hortum Giriş Ağızı'na, Emiş Hortumu beraberindeki Su/Deterjan Hortum Adaptörünü de, makinenin kafasındaki Rakor'a geçiriniz. (Şekil-6)

g) Emiş Hortumunun diğer ucundaki Uzun Hortum Adaptörüne, temizlik maksadına uygun aparatlardan herhangi birisini takınız. Halı Yıkama Başlığı, Sıvı Sıyırıcı Başlık, Fırçalı Zemin Temizleme Başlığı kullanılacaksa, öncelikle Uzama Boruları takılmalıdır. (Şekil-7)

h) Koltuk Yıkama ve Halı Yıkama Başlıkları ile kullanılırken, Su/Deterjan hortumunun ucundaki adaptör, başlığın ilgili yerine geçirilmelidir. (Şekil-8)

j) Bu kurulum işlemleri bitikten sonra, fişi (makinenin çalışmasına uygun olan 220 V) elektrik prizine takınız. (Şekil-9)

k) Açma/Kapama Anahtarlarını/ Anahtarlarını açık (I) konumuna getiriniz, makineyi çalıştırınız (Şekil-10) ve temizliğe başlayınız. Kırmızı anahtarlar, kirli suyun emilmesi, yeşil anahtar, deterjanlı temiz suyun püskürtülmesi için devreye alınır.

l) Temizlemekte olduğunuz zemine (halıya veya koltuğa) temiz su/deterjan püskürtmek istediğinizde, koltuk veya halı yıkama başlığının tutma sapı üzerindeki tetiğe basınız. (Şekil-11) Makineniz, aynı anda hem deterjanlı temiz suyu püskürtecek hem de kirli suyu emecektir. Temizlemek istediğiniz yüzeyde, aparatı, kendinize çekerek kullanınız. Yüzeylerin düz olması, temizlik fonksiyonunu artırır. Aparatı, düz bir hat üzerinde her çekişten sonra kaldırıp, zeminde su ve deterjan zerrecikleri kalmayana kadar tekrar ediniz.Yerleşmiş ve kaba lekelerin bulunması durumunda, yıkama işlemine başlamadan önce, konsantre bir leke çıkarıcı deterjanla yüzey ovalanmalıdır. Ancak bu deterjanın yüzeye zarar vermeyeceğinden emin olunmalıdır.

m) Temizlik işlemi bittiğinde, açma/kapama anahtarlarını/anahtarlarını, kapalı (0) konumuna getirerek, (Şekil-12) fişi prizden çekiniz. (Şekil-13)

n) Çalışma bitince, makine atık tankını itinalı olarak boşaltınız ve temizleyiniz. (Şekil-14)

DİKKAT: Makine, Atık tankını içerisindeki kirli su, azami kapasiteye ulaştığında, emiş fonksiyonunu durduran şamandıra ile donatılmıştır.Atık tankı, kirli su ile dolduğunda, açıklamalara uygun olarak boşaltınız.

DİKKAT: Eğer,su/deterjan püskürtme pompası/pompaları çalışmazsa, soğuması için yaklaşık 10 dakika bekleyiniz.(Pompa, aşırı ısınmaya karşı, bir güvenlik sistemi ile donatılmıştır.) Aşırı ısınmadan kaçınmak için, makine, iki dakikadan fazla süre için kullanılmayacaksa, bütün anahtarları kapalı pozisyona getirerek, motorların çalışmasını durdurunuz.